

II. IZMJENE I DOPUNE
PROSTORNOG PLANA UREĐENJA
GRADA HRVATSKE KOSTAJNICE

PRIJEDLOG PLANA

4.5. RAUSOVAC

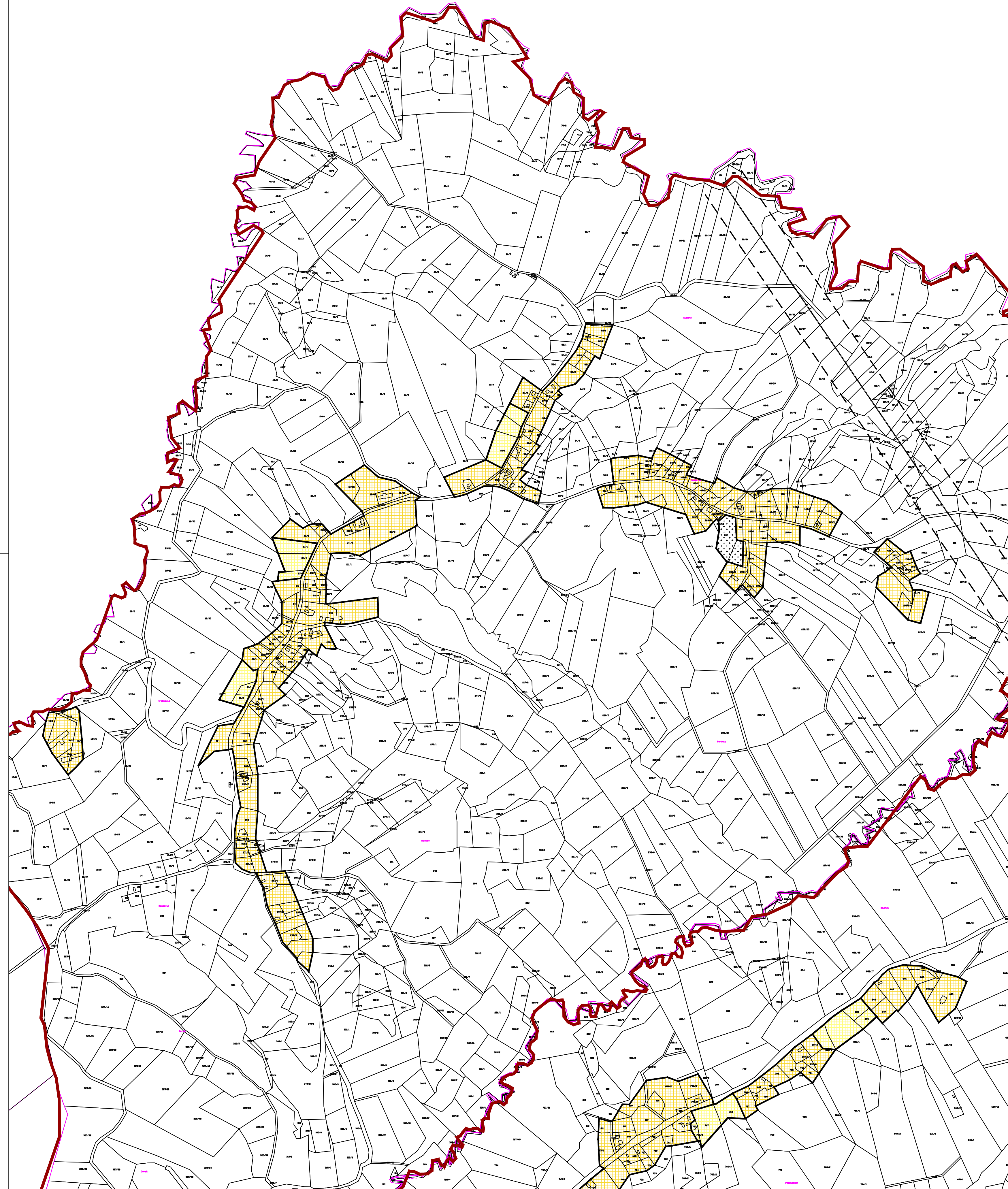

GRAĐEVINSKA PODRUČJA NASELJA - LEGENDA

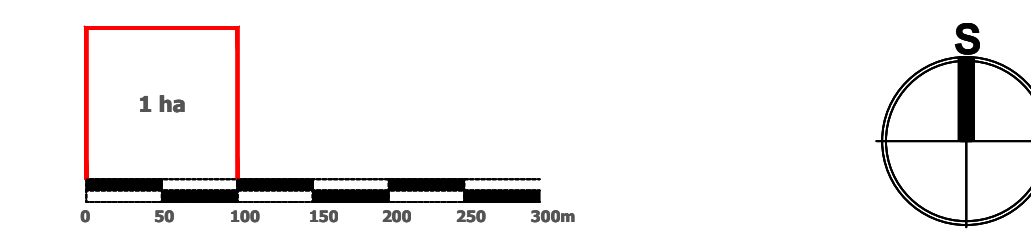

Mjerilo kartografskog prikaza: 1 : 5 000

- GRANICA KATAstarske OpćINE
- GRANICA NASELJA
- IZGRADENO GRAĐEVINSKO PODRUČJE
- NEIZGRADENI, UREĐENI DIO GRAĐEVINSKOG PODRUČJA
- GROBLJE
- INFRASTRUKTURNI KORIDOR (planirano)

SISAČKO - MOSLAVAČKA ŽUPANIJA

GRAD HRVATSKA KOSTAJNICA

II. ID PROSTORNOG PLANA UREĐENJA GRADA HRVATSKE
KOSTAJNICE

Naziv kartografskog prikaza: **GRAĐEVINSKO PODRUČJE NASELJA RAUSOVAC**

Broj kartografskog prikaza: **4.5.** Mjerilo kartografskog prikaza: **1 : 5000**

Osnova za izradu plana: Odluka o donošenju plana: Odluka o donošenju II. ID PPUG Hrvatska Kostajnica "Službeni vjesnik" br. 23/19
Odluka o izradi II. ID PPUG Hrv. Kostajnica "Službeni vjesnik" br. 23/19
Javna rasprava objavljena: Javni uvid od 23.08.2019. do 07.09.2019.

Pečat tijela odgovornog za provođenje javne rasprave:
Odgovorna osoba za provođenje javne rasprave:
Gradonačelnik: Dalibor Biličan

Izrađivač Plana:  **ZAVOD ZA PROSTORNO UREĐENJE SISAČKO - MOSLAVAČKE ŽUPANIJE**

Pečat pravne osobe/tijela koje je izradilo Plan:
Odgovorna osoba:
Ravnatelj: Domagoj Orlić

Odgovorni voditelj plana: **Margita Malnar, dip.ing.arh., ovlaštena arhitekta urbanistica**

Stručni tim u izradi Plana: Margita Malnar, dipl.ing.arh.; Darko Botolka, dipl.ing.agr.; Domagoj Orlić, dipl.ing.prom.;
Valentina Šerbec, dipl.ing.arh.; Ivan Tuijjan, dipl.ing.prom.;
Goran Šalić, mag.geog.; Valentina Sučić, mag.ing.traff.;
Stručna suradnja: Branka Šimanović, dipl.kur.

Pečat Gradskog vijeća:
Predsjednik Gradskog vijeća:
Ivan Čubaković

Istovjetnost Plana s izvornikom ojejava:
Pečat nadležnog tijela: