

PROČIŠĆENI TEKST ODREDBI ZA PROVEDBU I GRAFIČKOG DIJELA PROSTORNOG PLANA UREĐENJA GRADA HRVATSKE KOSTAJNICE ("Službeni vjesnik" br. 12/03. i 46/18., "Službene novine Grada Hrvatske Kostajnice" br. 12/20. i 02/21.)

#### 4.5. RAUSOVAC

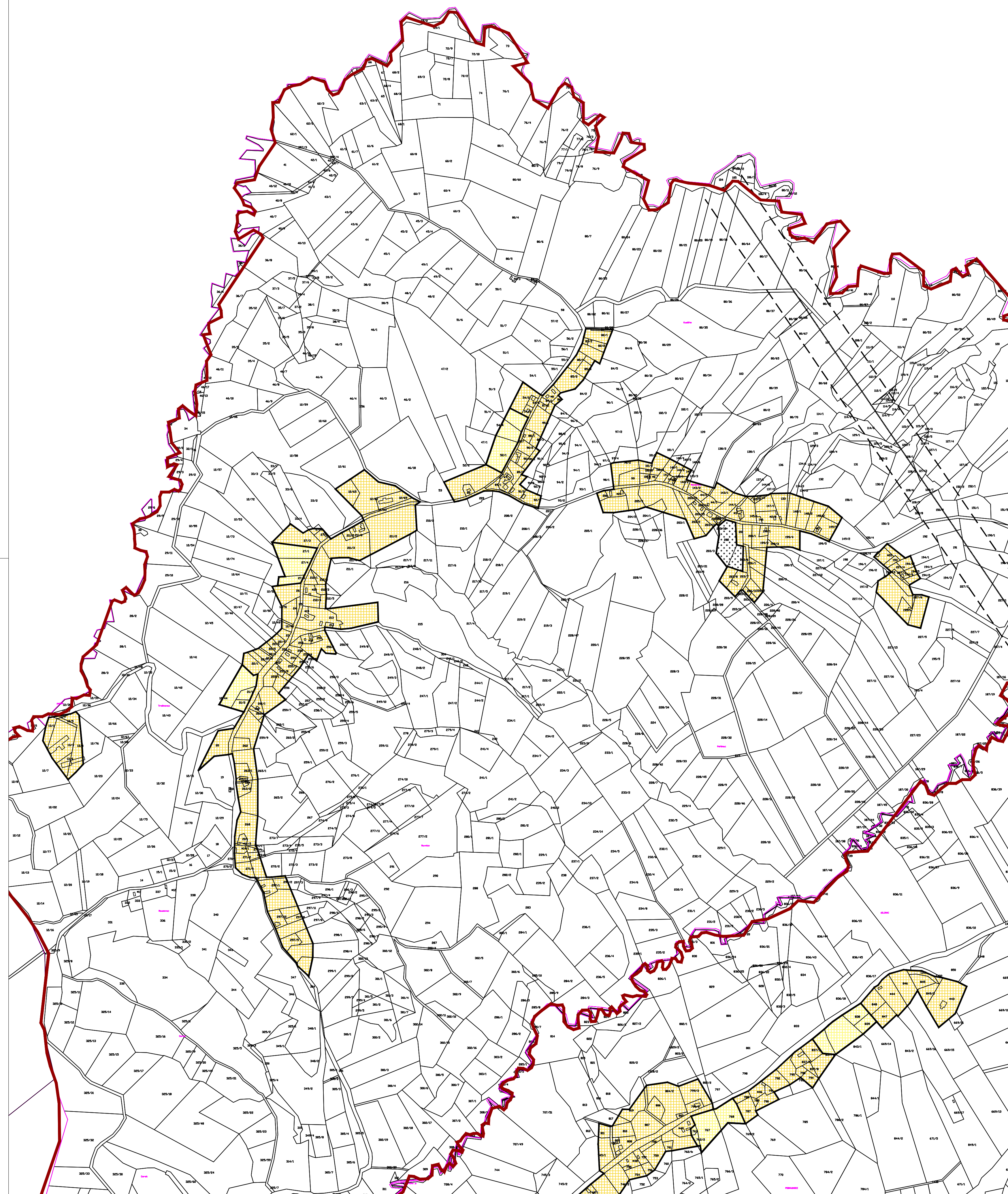

#### GRAĐEVINSKA PODRUČJA NASELJA - LEGENDA

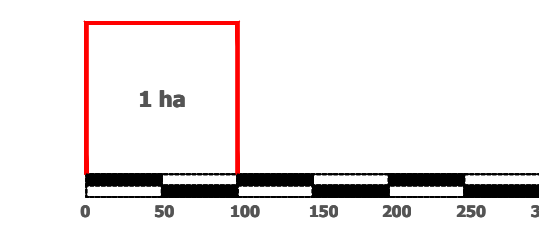

Mjerilo kartografskog prikaza: 1 : 5 000

- GRANICA KATAstarske OPĆINE
- GRANICA NASELJA
- IZGRAĐENO GRAĐEVINSKO PODRUČJE
- NEIZGRAĐENI, UREĐENI DIO GRAĐEVINSKOG PODRUČJA
- GROBLJE
- INFRASTRUKTURNI KORIDOR (planirano)

#### SISAČKO - MOSLAVAČKA ŽUPANIJA

#### GRAD HRVATSKA KOSTAJNICA

PROČIŠĆENI TEKST ODREDBI ZA PROVEDBU I GRAFIČKOG DIJELA PROSTORNOG PLANA UREĐENJA GRADA HRVATSKE KOSTAJNICE ("Službeni vjesnik" br. 12/03. i 46/18., "Službene novine Grada Hrvatske Kostajnice" br. 12/20. i 02/21.)

Naziv kartografskog prikaza: **GRAĐEVINSKO PODRUČJE NASELJA RAUSOVAC**

Broj kartografskog prikaza: **4.5.** Mjerilo kartografskog prikaza: **1 : 5000**

Osnova za izradu plana: Odluka o donošenju plana:

Javna rasprava objavljena: Javni uvid održan:

Pečat tijela odgovornog za provođenje javne rasprave: Odgovorna osoba za provođenje javne rasprave:

Izdavač Plana: **ZAVOD ZA PROSTORNO UREĐENJE SISAČKO - MOSLAVAČKE ŽUPANIJE**

Pečat pravne osobe/tijela koje je izradio Plan: Odgovorna osoba:

Ravnatelj: Domagoj Orić

Odgovorni voditelj plana: Margita Malnar, dip.ing.arh., ovlaštena arhitektica urbanistica

Stužni tim u izradi Plana:

Pečat Gardskog vijeća: Predsjednica Komisije za Statut, Poslovník i normativnu djelatnost:

Sonja Kržmar

Istovjetnost Plana s izvornikom ovjerava: Pečat nadležnog tijela: